

Bressens Laboratorium  
Architectuur Design

Kastelbaan 479 - 9000 Gent - T +32 (0)9 225 94 54 - bressens@lbd.be

PROJECT: **Bouwen van 23 koopwoningen te Hogeweg, Sint-Amandsberg** PROJECTNR: **1816F3**

BOUWPLAATS: **Woonwijk 'Hogeweg' 9040 Sint-Amandsberg**

OPDRACHTGEVER: **Dimensa Woonmaatschappij bv Ravensteinstraat 12 9000 Gent**

PLANNUMMER: **2/6** BASISAANBESTEDING: **GRONDPLANNEN CLUSTER ZEEMANSHUIS**

SCHAAL: **1:50** DATUM: **31/10/2023**

HANDETEKENING: OPRACHTGEVER: ARCHITECT: AANNEMER:

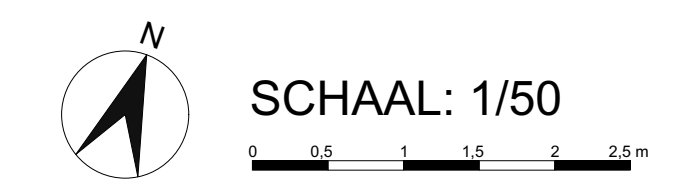
Niet al deze afbeeldingen met zonder voorafgaande schriftelijke toestemming van de ontwerper worden openbaar gemaakt of verspreid. Het kopiëren, verspreiden of anderszins openbaar maken van deze afbeeldingen is strafbaar. Het kopiëren, verspreiden of anderszins openbaar maken van deze afbeeldingen is strafbaar. Het kopiëren, verspreiden of anderszins openbaar maken van deze afbeeldingen is strafbaar. Het kopiëren, verspreiden of anderszins openbaar maken van deze afbeeldingen is strafbaar.

**BESTAAND PAND**  
Bouwdiepte: ca. 12,00m  
Hoogte: 4 niveaus

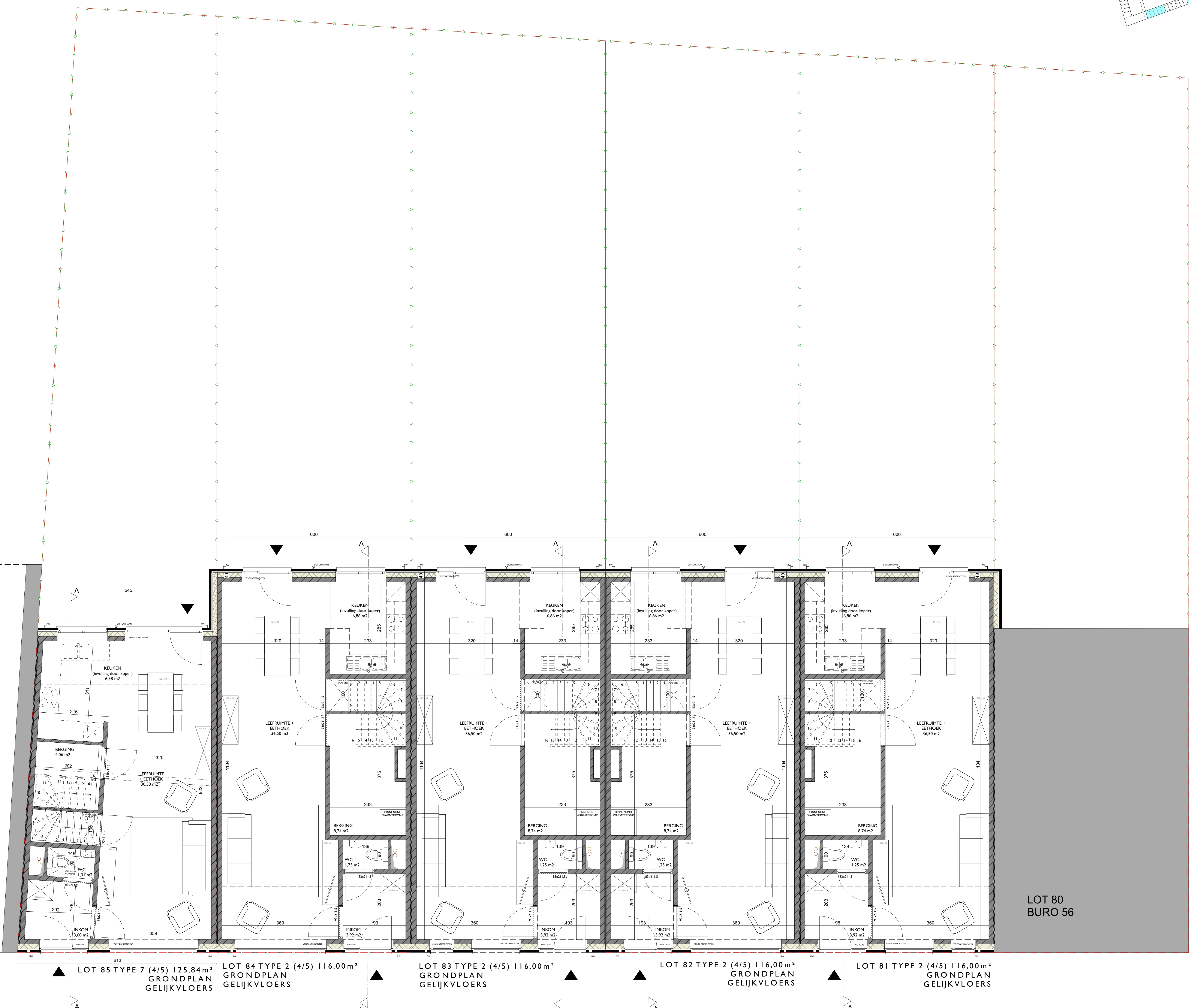

LOT 80  
BURO 56

- LOT 85 TYPE 7 (4/5) 125,84m<sup>2</sup> GRONDPLAN GELIJKVLOERS
- LOT 84 TYPE 2 (4/5) 116,00m<sup>2</sup> GRONDPLAN GELIJKVLOERS
- LOT 83 TYPE 2 (4/5) 116,00m<sup>2</sup> GRONDPLAN GELIJKVLOERS
- LOT 82 TYPE 2 (4/5) 116,00m<sup>2</sup> GRONDPLAN GELIJKVLOERS
- LOT 81 TYPE 2 (4/5) 116,00m<sup>2</sup> GRONDPLAN GELIJKVLOERS