

Bressens Laboratorium
Architectuur Design

Kastelbaan 479 - 9000 Gent - T +32 (0)9 225 94 54 - bressens@lady.be

PROJECT	Bouwen van 23 koopwoningen te Hogeweg, Sint-Amandsberg	PROJECTNR.	1816F3
BOUWPLAATS	Woonontwikkeling 'Hogeweg' 9040 Sint-Amandsberg		
OPDRACHTGEVER	Dimensa Woonmaatschappij bv Ravensteinstraat 12 9000 Gent		
PLANNUMMER	BASISAANBESTEDING GRONDPLANNEN CLUSTER ZEEMANSHUIS		
2/5			
SCHAAL	1:50	DATUM	31/10/2023

HANDTEKENING	OPDRACHTGEVER	ARCHITECT	AANNEMER

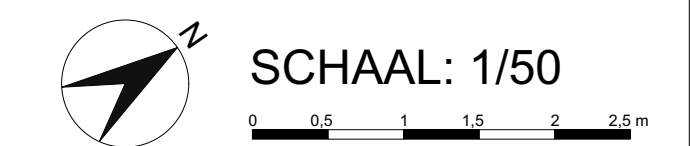

Noot: al deze afbeeldingen (met zonder voorbehoud) schriftelijke toestemming van de ontwerper worden openbaar gemaakt of verspreid. Het is niet toegestaan deze afbeeldingen te kopiëren, te verspreiden of anderszins openbaar te maken. Het is niet toegestaan deze afbeeldingen te kopiëren, te verspreiden of anderszins openbaar te maken. Het is niet toegestaan deze afbeeldingen te kopiëren, te verspreiden of anderszins openbaar te maken. Het is niet toegestaan deze afbeeldingen te kopiëren, te verspreiden of anderszins openbaar te maken.

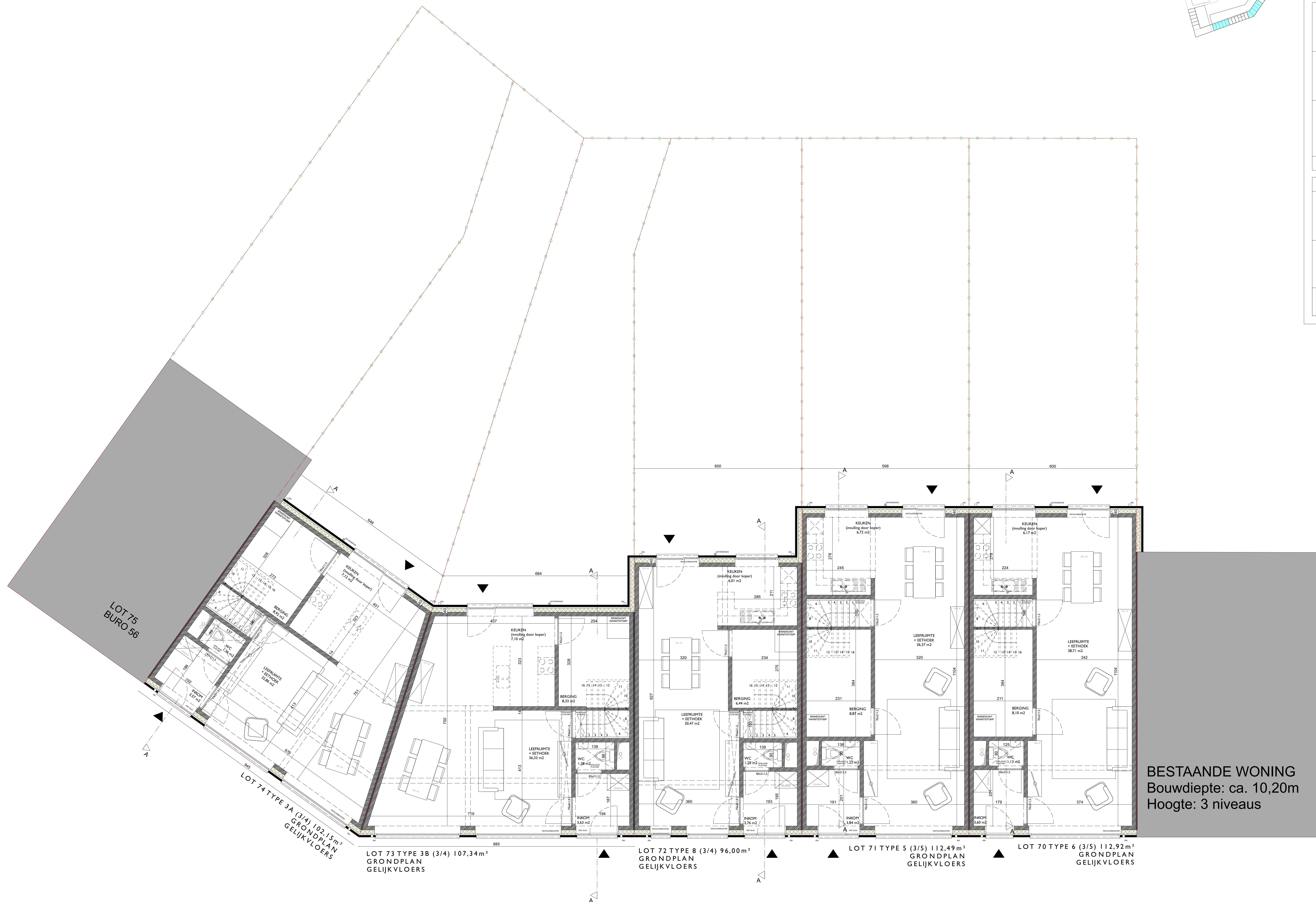

BESTAANDE WONING
Bouwdiepte: ca. 10,20m
Hoogte: 3 niveaus