

Bressers Laboratorium  
Architecture Design

Kastelbaan 479 - 9000 Gent - T +32 (0)9 225 94 94 - bressers@lad.be

PROJECT	Bouwen van 23 koopwoningen te Hogeweg, Sint-Amandsberg	PROJECTNR.	1816F3
BOUWPLAATS	Woonwijk 'Hogeweg' 9040 Sint-Amandsberg		
OPDRACHTGEVER	Dimensa Woonmaatschappij bv Ravensteinstraat 12 9000 Gent		
PLANNUMMER	BASISAANBESTEDING GRONDPLANNEN CLUSTER ZEEMANSHUIS		
4/6			
SCHAAL	1:50	DATUM	31/10/2023

HANDTEKENING	OPDRACHTGEVER	ARCHITECT	AANNEMER

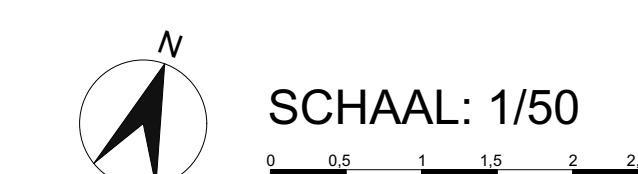

Niet al deze afbeeldingen mag zonder voorafgaande schriftelijke toestemming van de ontwerper worden openbaar gemaakt of verspreid. Het is niet toegestaan deze afbeeldingen te kopiëren, te verspreiden, te verspreiden of anderszins openbaar te maken. Het is niet toegestaan deze afbeeldingen te kopiëren, te verspreiden, te verspreiden of anderszins openbaar te maken. Het is niet toegestaan deze afbeeldingen te kopiëren, te verspreiden, te verspreiden of anderszins openbaar te maken. Het is niet toegestaan deze afbeeldingen te kopiëren, te verspreiden, te verspreiden of anderszins openbaar te maken.

BESTAAND PAND  
Bouwdiepte: ca. 12,00m  
Hoogte: 4 niveaus

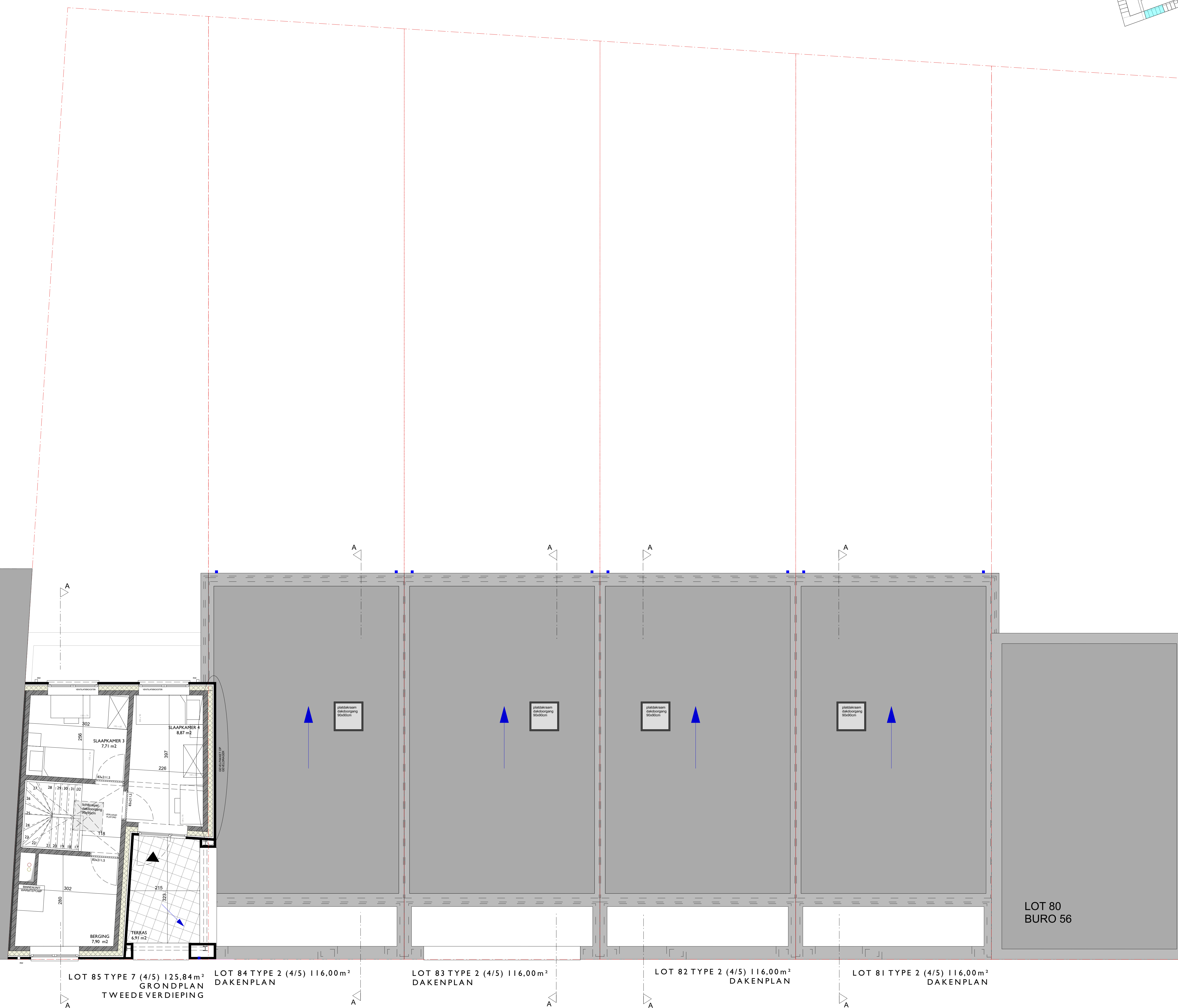

LOT 85 TYPE 7 (4/5) 125,84m<sup>2</sup> GRONDPLAN TWEEDE VERDIEPING  
LOT 84 TYPE 2 (4/5) 116,00m<sup>2</sup> DAKENPLAN  
LOT 83 TYPE 2 (4/5) 116,00m<sup>2</sup> DAKENPLAN  
LOT 82 TYPE 2 (4/5) 116,00m<sup>2</sup> DAKENPLAN  
LOT 81 TYPE 2 (4/5) 116,00m<sup>2</sup> DAKENPLAN

LOT 80  
BURO 56